



Département de l'Hérault  
Communauté d'Agglomération Béziers Méditerranée  
Commune de Corneilhan

# PARTICULIER

**A ramener en Mairie complété**  
**1 Mois à l'Avance**

## ***Demande location des locaux municipaux***

OBJET DE LA MANIFESTATION .....

DATE .....

NOM du PARTICULIER .....

Adresse .....

Mail .....

Téléphone .....

	Corneilhanais	Caution	Personne extérieure	Caution
● Salle Polyvalente	300€ <input type="checkbox"/>	760€ <input type="checkbox"/>	700€ <input type="checkbox"/>	900€ <input type="checkbox"/>
● Local de la Pinède (AVEC électricité)	Gratuit <input type="checkbox"/>	200€ <input type="checkbox"/>		

● ***Pour que la réservation soit effective,  
il est nécessaire de joindre le chèque de location qui sera encaissé immédiatement.***

● ***En cas de désistement sans raison valable,  
la commune se réserve le droit de conserver 20% du règlement versé, le solde sera restitué.***

▪ ***Souscription obligatoire d'une assurance par l'organisateur  
avec le nom de la salle louée et la date de location.***

▪ ***Fournir : Copies de la Carte d'Identité + Justificatif de Domicile (même adresse que le règlement).***

Le  
Signature

La Mairie

TÉLÉPHONE :

NOM :

MANIFESTATION :

HEURE :

DATE :

SIGNATURE :

# PLAN D'ÉVACUATION

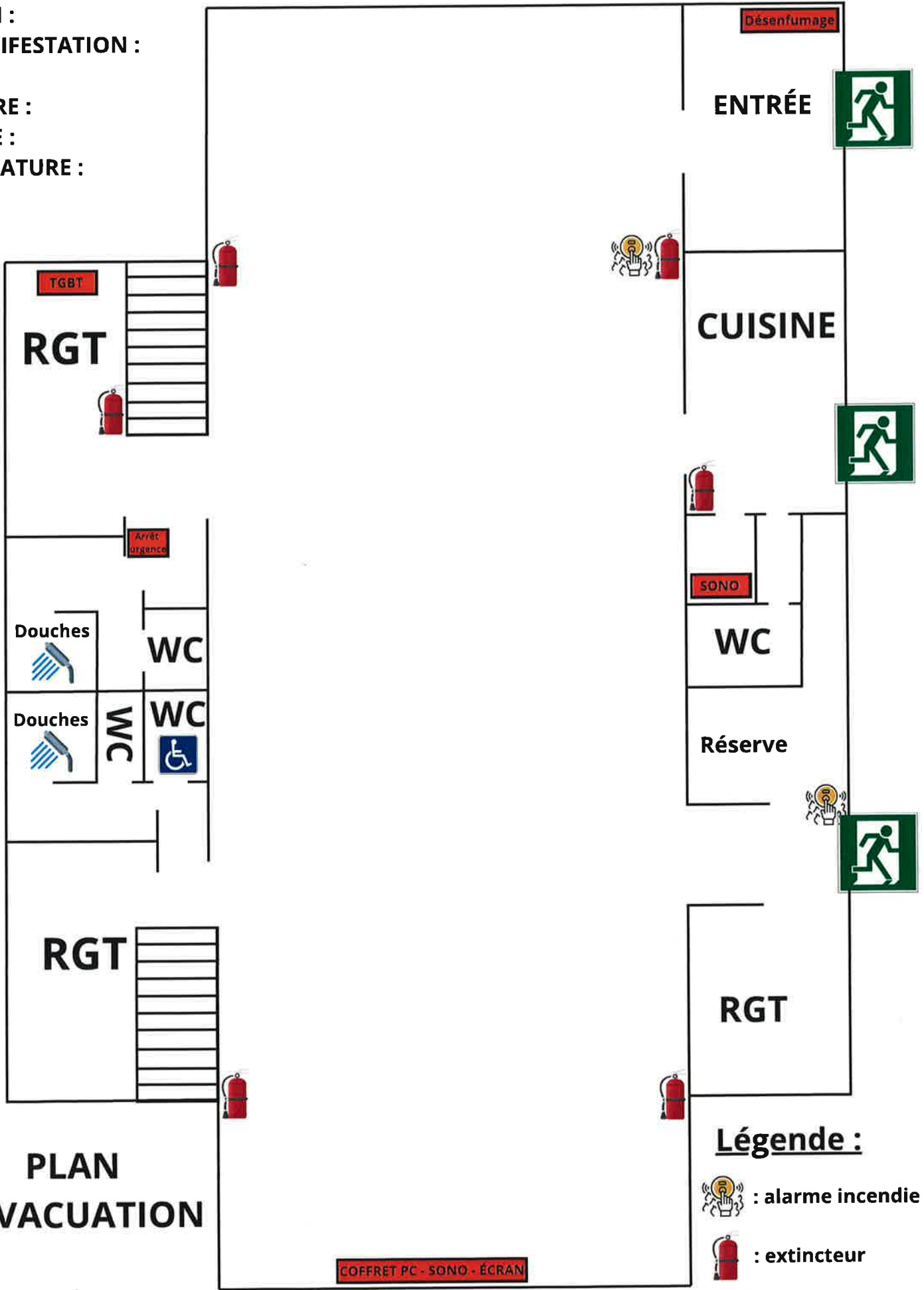

## Légende :

 : alarme incendie

 : extincteur



# PARTICULIER

Département de l'Hérault  
Communauté d'Agglomération Béziers Méditerranée  
Commune de Corneilhan

**A ramener en Mairie complété  
1 mois à l'avance**

## Demande de Prêt de Matériel

► **MATERIEL RESERVE** pour le : .....

► **OBJET** de la manifestation : .....

- NOM .....
- Adresse .....
- Téléphone .....
- Mail .....

<b>CAVE :</b>	<u>Stock disponible</u>	<u>Quantité Demandée</u>
<input type="radio"/> Plateaux en 3.70 m (12 personnes)	: 18	
<input type="radio"/> Plateaux en 1.85	: 10	
<input type="radio"/> Tréteaux	: 80	
<input type="radio"/> Chaises	: 60	

**► A venir retirer en Mairie par vos propres moyens**

**► Chèque de caution de 150.00 € à l'ordre du Trésor Public**

Le  
Signature

La Mairie